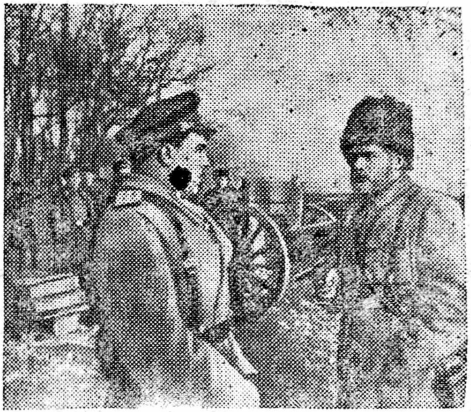

«Правда» гидг революционн-тууджин туск кинофильм орнутгин экранст гаргъгддж ўзўлгдджänä. А. Корнейчукин бичсн пьесäр сценарнь кегдв. Фильмиг режиссер болдж тäвснь В. Добровольский болн И. Шмарук. Операторнь — В. Войтенко, сценарнь—А. Левадин, композиторнь — К. Данкевич.

Рольд нааджахнь: В. И. Ленин — Г. Юченков, Ф. Э. Дзержинский — А. Ануров, А. В. Луначарский—Л. Каневский, Я. М. Свердлов — Я. Козлов, И. В. Сталин — Кабалаев, Кузьма Рыжов — П. Киянский, Наташа Рыжова—Н. Кукушкина, Тарас Голота — М. Егоров, Боженко — М. Пугобин, Коцюбинский — В. Черняк.

Художественн фильмсин Киевский, А. Довженкон нертä киностудий эн фильмиг гаргъв.

Империалистнрин эк татсн нарт делкäн негдгч дäн эклäд джилмўд давдж одсн цаг. Большевикўд-агитатормуд фронтд делгрўлдж кесн ик гидг революционн кўдлмшин уршгар. Керенский олн-äмтиг меклджäхиг меддг, цўўки капиталистнрин болн помещикўдин сä хääдж дäн негдджäсиг меддг салдсмудин то улм ўсäд ирв. Салдс ўрмг ўмсцхäсн кўдлмшчнрт болн крестьянмудт тер капиталистнрин болн помещикўдин сä хääдж ноолдх седкл тўрўц орджахш. Тегäд салдсмуд селмäн хайчкад, герўрн тарад хäрлдäд бääцхäв. Салдс-фронтовик Тарас Голота чигн бас буугъан шорарнь газрт хатхв.

Болв Тарас тўрскн селäндäн чигн тўвкнлт олдж чадсн уга. Помещик Чубатенко дуудулсн засгч отрядäс äрäн гидж эн ämäн авч зулдж гарв. Центральн Радас оддж дўнъ сурхар Тарас Голота Киев орна. Болв Центральн Рада капиталистнрин, сääчўдин, баячудин, лавкчнрин сä хääджäхиг Голота удл уга медв.

Социалистическ революцин диилврин тўлä ноолдхд олнäмтиг хамцулхин тўлä парть Киевўр илгäсн питерск кўдлмшч-большевик Кузьма Рыжовиг хääдж олдж авад, Тарас Голота эврäннь хўвäн Коммунистическ партьла бат кевäр залгъддулад, партин гардврт эн эврäннь джанъгърта кўнд хаалгъарн — крестьянск харнъгъу ковўн бääснäсн Советсин Цуг Украина Негдгч хургт орлцач кўртл кўрв.

Киевд Советск йос токтахин тўлä кесн ноолдана эркн чинртä ўўлдврмўд фильмд ўзўлгдджänä.

«Правда» гидг кинофильмд — украинск кинемотографд ämтин тўрўн болдж В. И. Ленин ўзўлгдсн бäänä.

ЗУРГТ: фильмин кадрмуд.